

対象エリア
和田地区



GREEN SLOW MOBILITY



グリスロ

高浜町

GREEN SLOW MOBILITY

グリーンスローモビリティ 実証実験

7 | 22 (土) ~ 8 | 15 (火)

乗車方法

運行ルート上であれば、
どこでも乗り降りできます。

乗車するときは
グリスロが来たら手を上げて下さい。

ゆっくり
いくりが
いいね。

乗車運賃

無料

グリーンスロー
モビリティとは

電動で時速20km未満で
公道を走る
4人乗り以上の乗り物です

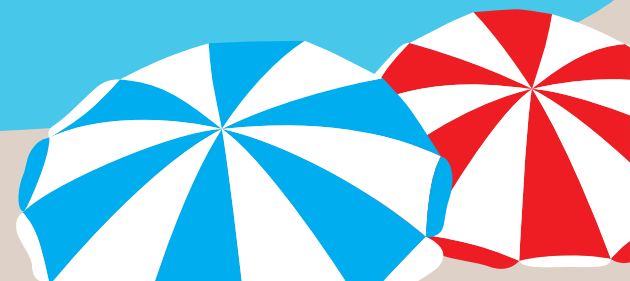

和田地区定運行ルート



若狭和田ビーチ

アジアで初の国際環境認証
「BLUE FLAG」を取得した人気のビーチで、
バツグンの透明度と遠浅の海、白く広い砂浜が特徴です。
海水浴開設期間中は、
水難救助員やライフセーバーが常駐しており、
安心安全なビーチです。
また、景観も良く、日本の夕陽百選にも選ばれています。

WAKASA WADA BEACH

若狭和田
ビーチ



和田駅



和田夏期限定ルート時刻表【運行期間：7/22 (土) ~8/15 (火)】

停留所		第1便	第2便	第3便	第4便	第5便	第6便
JR時刻表	【敦賀方面】		9:08				11:30
	【舞鶴方面】		9:20				
和田駅		9:00発	9:25発	9:50発	10:15発	10:40発	11:35発
若狭和田ビーチ		9:10	9:35	10:00	10:25	10:50	11:45
		9:10	9:35	10:00	10:25	10:50	11:45
和田駅		9:20着	9:45着	10:10着	10:35着	11:00着	11:55着
JR時刻表	【敦賀方面】					11:30	
	【舞鶴方面】						

※時刻は目安時間です。