高浜食マップ

海と山がギュッと詰まった町へ。

うまうま

若狭湾で獲れた
新鮮な海の幸が自慢！

フグ
カニ
グジ
etc…

自慢の魚りょうり特集

若狭湾で獲れた新鮮な魚料理をご紹介。ぷりぷりのフグ、甘～いカニ、高級グジ、歯ごたえの良いタコ…高浜自慢の魚介を盛りだくさん！

高浜町は、若狭湾で毎朝水揚げされる甘みたっぷりの旬の地魚、青葉山麓の豊かな土壌で育った、味の濃い地野菜、そして、すし発祥の地と言われる程の食の豊かな町です。

美味しいものがギュッと詰まった高浜町を是非お楽しみください。

美味しい高浜町

ファミリア

69 BeachCafe & RumBar FAMILIAR P11
若狭ふぐの和風パスタ
1,000円（税込）

14 一文字 P6
海鮮お好み焼き（イカ墨入り）
1,000円（税込）

一文字

3 海の見えるイタリアン イルマーレ P5
へしこオイルのアヒージョ ～ふぐと彩り野菜～
830円（税込）

イルマーレ

50 くら・蔵 P9
若狭ふぐひとり鍋セット
800円（税込）

くら・蔵

若狭たかはま鮨すし

高浜町内で色々なお鮨を見かけると思います。焼き鮨がのっていたり、へしこが巻いてあったり…高浜ならではの「若狭たかはま鮨」を食べてみてください。

●各店舗の詳細は、「飲食店一覧」をご覧ください。

46 みのり弁当 P9

45 民宿・旅館 やまぐち P9

44 おき田旅館 P9

ふぐ、ぐじ、たこ、など…。お酒にも合うお料理集めました

若狭高浜 自慢の魚りょうり特集

32 民宿 登喜丘荘 P8
グジの鯛めし【2人前より】
3,000円～（税別・4人前価格）

登喜丘荘

雄海

26 活魚料理 雄海 P7
海鮮ゴマ豆乳鍋【2人前】
2,000円（税別）

●若狭高浜 ふぐカニ料理組合

料理の詳しいご紹介、お宿についての詳しい内容は…
電話0770-72-0338　（一社）若狭高浜観光協会内

★日本海の荒波が厳しく、夏と冬との水温差が大きい場所で育ったふぐは、身が引き締まり、脂ののりが良く、歯ごたえと、ぷりぷり感抜群。

ふぐ

カニ

若狭高浜 ふぐカニ料理組合

すし発祥の地

平城京後から、高浜より鯛のすしを献上したと記された「贄札（にえふだ）」が発見され、高浜町は「すし発祥の地」と言われています。

●発見された「贄札」

たかはまのお酒

96 ハマセ酒店 P14

【若狭の芋焼酎「和笑（わえ）」】
若狭のさつま芋、自然薯、米こうじ等、原料を若狭産100％にこだわった本格芋焼酎です。

●税込1480円

『箱庭』のような町の ランチ&スイーツ特集

2 喫茶 Dining セピア P5
タコとヘシコの浜ピッツァ
880円（税込）

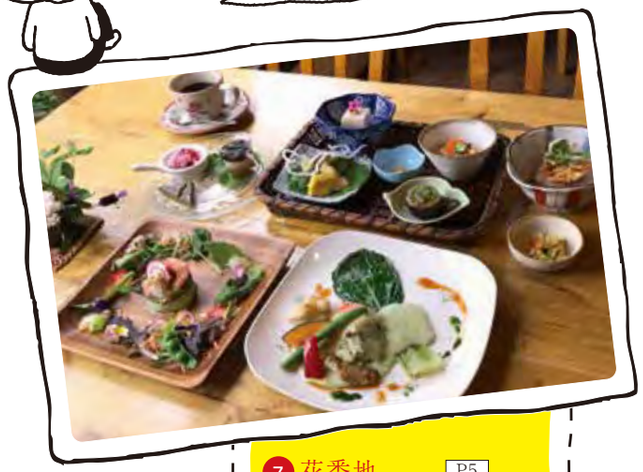

7 花番地 P5
月替わりの野菜たっぷり
コースランチ2,000円（税込）
花ソムリエのいるガーデンカフェ。

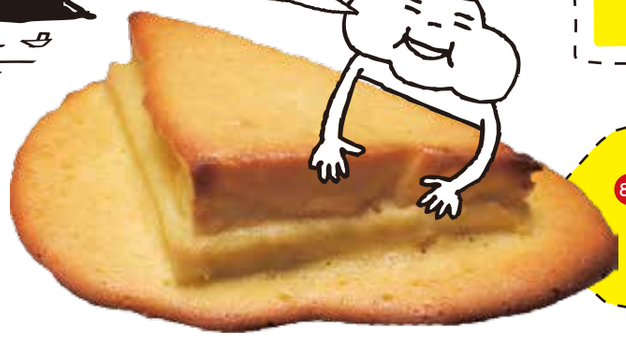

82 プリーズ P13
クリームトルテ（三角パン）
150円（税込）

41 レストラン源治 P9
海鮮丼1,404円（税込）

6 ログペンション 秋岡屋 P5
カツサンドセット（ドリンク付き）
1,100円（税込）

83 パンドレ P13
プチクロワッサン 1個50円(税込)
食パン 1斤250円(税込)

74 パティスリー アン・ヴェルヴ P12
カヌレ ド ボルドー
248円（税込）

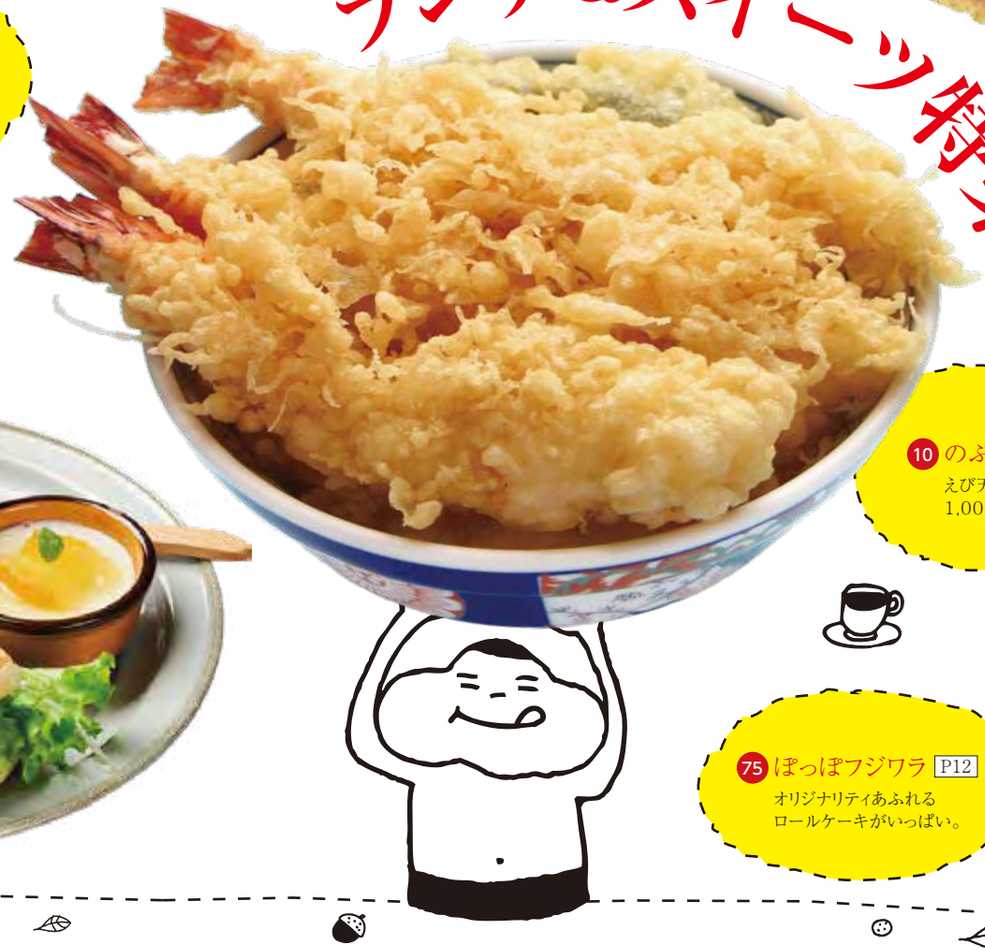

10 のぶ幸 P6
えび天丼
1,000円（税込）

65 カフェ・ボワ P11
焼きたてワッフル
（ドリンク付き）950円（税込）

75 ぽっぽフジワラ P12
オリジナリティあふれる
ロールケーキがいっぱい。

飲食店一覧

飲食店 レストラン

1 E'P cafe
P16

「パスタとカルネのプレートランチ」1185円(税込)。新鮮食材をふんだんに使ったイタリアンと洋食のお店です。

電/0770-72-6639
住/鐘寄12-13
営/ランチ11:00～15:00(L.O.14:30)
ディナー17:00～22:00(L.O.21:30)
カフェ11:00～22:00　休/火曜日

2 喫茶Dining セピア
P17

「タコとヘシコの浜ピッツア」、「地魚の刺身」、「豚の角煮」など、お酒に合う料理を多数取り揃えています。

電/0770-72-3337
住/宮崎90
営/9:00～14:00
17:00～23:30
休/月曜日

3 海のみえるイタリアン イルマーレ
P16

お客様の目の前で大きなチーズを削り作る、当店自慢の「パルミカルボナーラ」は絶品です。

電/0770-72-5120
住/畑11-15-4
営/11:30～22:00(LO21:30)
(土日祝は11:00～)
休/なし

4 レストラン&カラオケ 楡の木
P16

大人気の「カレーライス」は、玉葱を10時間以上、じっくりと炒めて仕込んだこだわりの逸品です。

電/0770-72-2011
住/下車持23-2-1
営/月～木 9:00～0:00
金土日祝 8:30～1:00
休/水曜日(隔週)

5 レストラン 安土山
P18

高浜町を一望できる山の上のレストラン。こだわりの詰まった料理の数々を心行くまで…。

電/0770-72-1917
住/和田133-9-2(安土山山頂)
営/11:30～14:00
17:30～22:00(要予約)
休/火曜日(但し祝日は営業)

6 ログ・ペンション 秋岡屋
P15

「おまかせ定食」は地元の野菜たっぷりのヘルシーなオリジナルメニューです。

電/0770-72-1007
住/中山27-16-2
営/ランチ11:30～14:00(喫茶16:00迄)
夜は要予約20:00閉店
休/月曜日(祝日の場合は火曜)
※出張販売のため臨時休業あり

7 花番地
P15

野菜をメインとした、ヘルシーな月替わりの「お昼ごはん」が、女性を中心に人気。ぜひ一度お試しください。

電/0770-72-1369
住/小和田34-4
営/11:30～16:00(L.O.15:30)
(夜は要予約18:00～)
休/日曜日・第2・第4月曜日

8 ペンション くらはし
P15

地元の食材にこだわったお食事。旬の素材をふんだんに使ったおまかせランチは絶品です。

電/0770-72-1500
住/西三松13-58-1
営/11:00～14:00(要予約)
夜は予約のみ
休/日曜日(火・土・日はランチ休)

9 おこじょ
P15

「おこじょランチ」は地魚フライ、エビフライ、イカさし、国産豚ロース網焼き。ゆっくりと食事をお楽しみください。

電/0770-72-3480
住/関屋90-1
営/土日のみ営業
12:00～20:00
休/月～金曜日・祝日

10 のぶ幸
P15

ガッツリ満腹大満足!!お腹いっぱい食事を楽しむなら当店へ!!「天丼」・「かつ丼」・「カレーうどん」が人気です。

電/0770-72-3353
住/東三松25-27-8
営/11:30～13:30
17:00～20:00
休/月曜日(祝祭日は営業)

11 レストラン KiKuSul
P17

豊富なメニューはどれも美味しくて、ボリュームも満点!きっと満足して頂けますよ!!

電/0770-72-3931
住/宮崎86-48-1
営/11:00～15:00
17:00～21:00
休/不定休

12 串カツ いろは
P17

種類の豊富なサックサクの揚げたて串かつにこだわりソースをたっぷりつけて･･･。キンキンに冷えたビールが相性抜群!!

電/0770-72-1112
住/宮崎86-41-15
営/17:30～24:00
休/月曜日

13 味彩
P17

忙しい朝の朝食、お手ごろ価格のランチタイム、夜はゆっくりくつろいで旬の味に舌鼓…。魚料理が自慢です。

電/0770-72-4856
住/宮崎75 ホテルウェーブ1F
営/6:30～13:00
17:00～22:00
休/土曜日

14 一文字
P17

「季節の魚料理」「お好焼」が人気!!ランチにはお得な「和定食」を取り揃えております。お気軽にお越し下さい。

電/0770-72-3381
住/宮崎21-2
営/11:30～13:30
17:30～22:00
休/日曜日

15 道の駅 シーサイド高浜
P16

人気の「元祖味噌ラーメン」は北海道味噌をベースに数種の味噌を独自にブレンドした濃厚な味噌ラーメン!!その他、各種麺類、定食類も多数あり。

電/0770-72-8400
住/下車持46-10
営/10:00～21:00(L.O.20:30)
休/年中無休

麺類 (ラーメン・そば・うどん)

16 平打ちうどん・そば 亜樹
P15

からみ大根を使ったおろしそば(福井県産のそば粉)。

電/0770-72-1005
住/関屋68-17-1
営/9:00～18:00
休/木曜日

17 竹重
P15

出汁の効いた「うどん」・「そば」をご提供いたします。美味しいうどんとそば、ご一緒に「丼物」もいかがですか?

電/0770-72-4125
住/横津海33-4-3
営/11:00～15:00
休/不定休

18 得得 若狭高浜店
P17

セットメニュー(丼物とうどんのセット)は誰もが満腹満足!ツルッと美味しいうどんはいくらでも食べられます。

電/0770-72-3334
住/宮崎35
営/11:00～21:00
休/年中無休

19 金刀比羅
P18

自家製麺で茹でたてのうどんを提供しています。うどん以外にも定食やセットメニューも充実しています。

電/050-1052-4713
住/青戸3-1-65
営/11:00～15:00
休/金曜日

20 ラーメン 秦秦
P16

一番人気「白玉拉麺」(780円)。こってり醤油系の本格派「極白拉麺」(800円)、写真は「白玉デラックス」(1140円)。

電/0770-72-5870
住/畑11-6
営/11:30～2:00(L.O.1:30)
休/不定休

21 民宿 潮富荘

P15

築200年になる歴史の薫りとともに、目の前の内浦湾のフグ、新鮮な海の幸をボリュームたっぷりで御堪能ください。

電 / 0770-76-1328
住 / 日引5-3
営 / 要予約

22 料理旅館 由幸

P15

若狭生まれ、若狭育ちのフグを一年中食べられるお宿です。ボリュームのあるコース料理は、県外からのリピーターのお客様に大変好評です。

電 / 0770-76-1307
住 / 日引25-7
営 / 要予約

23 山幸渡船

P15

日本の棚田百選に選ばれた「日引の棚田」が有名です。渡船・養殖をしています。12月～1月限定で、ふぐの宅配サービスのみ営業中です。

電 / 0770-76-1338
住 / 日引25-10
営 / 要予約

24 割烹・民宿 こだま

P15

季節折々の新鮮な食彩と、味職人のシンフォニー。豪快に、そして繊細に今宵、どの料理で友と一献かたむけますか?

電 / 0770-76-1234
住 / 音海32-19
営 / 要予約

25 久富渡船

P15

イカダ・磯・貸ボートなど内浦湾での釣りの案内。

電 / 0770-76-1251
住 / 神野浦8-19
営 / 要予約
休 / 火曜日

26 活魚料理 雄海

P15

地元食材を使った、新鮮な魚貝類を中心とした「会席料理」や「オードブル」、「鍋料理」を御提供しています。

電 / 0770-72-0401
住 / 西三松1-1-4
営 / 18:00～22:00(要予約)
休 / 日曜日・祝日(相談可)

27 旅館 かも吉

P15

美しい自然と人情に包まれた若狭路の旅情を心行くまで楽しめる、くつろぎの宿で美味しいお食事を…。

電 / 0770-72-3021
住 / 西三松13-51
営 / 要予約

28 光泉

P15

四季折々の風味に真心こもった料理はふるさとの味。「活鯛姿造り舟盛and若狭牛の陶板焼き付き懐石プラン」平日9,000円、休前日10,000円。

電 / 0770-72-4476
住 / 西三松2-1
営 / 要予約

29 城山荘

P17

その日にあがった地魚を、「刺身盛り」でご用意致します。写真は「あおば会席」5000円(税別)(月替わり会席)

電 / 0770-72-0357
住 / 事代6-1-1
営 / 要予約
休 / 無休

30 高浜のお宿 鼓松

P17

旧丹後街道に面したしっとり雅な和風宿です。お料理は高鮮度で、メニューも豊富、エコノミーです。貸切バス3台所有。

電 / 0770-72-1454
住 / 宮崎43-27
営 / 要予約

31 リゾートイン キシモト

P17

「ズワイガニのフルコース」13,000円～や豪華カニふぐを両方楽しめる、「カニふぐMIXプラン」もご用意しています。

電 / 0770-72-0636
住 / 薗部61-5
営 / 要予約
休 / 不定休

32 民宿 登喜丘荘

P17

日本海の新鮮な魚と自家製の食材を使った料理が自慢の宿です。フグやカニはもちろん、「ぐじ」の名で知られる、アマダイも絶品。

電 / 0770-72-0371
住 / 薗部51-4
営 / 要予約

33 民宿 ひらやま

P17

自家米・自家野菜と新鮮な魚料理が自慢のお宿です。人気のカニ・ふぐ料理のご宿泊もご用意いたします。

電 / 0770-72-0520
住 / 薗部51-12
営 / 要予約

34 民宿 与五郎

P17

歴史あるたたずまいは、木の温もりが漂うお宿。新鮮な魚と野菜を使った手作りの料理が自慢です。

電 / 0770-72-0458
住 / 薗部51-16
営 / 要予約

35 海のみえる宿 むらみや

P18

四季を通じて若狭の新鮮な魚介類を心をこめて提供しています。

電 / 0770-72-0639
住 / 和田121-10
営 / 要予約

36 民宿 平田嘉左衛門

P18

新鮮な海の幸を使った料理は、こだわりの自家米コシヒカリに良く合います。高浜ならではの食事をぜひ。

電 / 0770-72-0335
住 / 和田122-2-1
営 / 要予約

37 和楽荘

P18

日本海を目の前に、素材の持つ旨味を大切に…。心尽くしの料理で皆様をおもてなし致します。

電 / 0770-72-0332
住 / 和田110-20-8
営 / 要予約

38 五作荘

P18

若狭湾で水揚げされた3キロ級の天然とらふぐフルコース1泊2食21,000円(税別)食事のみ16,000円(税別)を是非。白子、卵巣の粕漬けは若狭の逸品です。

電 / 0770-72-0164
住 / 和田131-16-1
営 / 要予約(宿泊・食事のみ共に)
休 / 不定休

39 旅館 いずみ

P18

若狭ならではの新鮮な素材を使った料理をご提供致します。ゆっくり、のんびりお過ごしください。

電 / 0770-72-0259
住 / 和田118-15
営 / 要予約

40 かえもん旅館

P18

旬の無農薬野菜と農薬低減米のお持ち帰りプランが大人気!!もちろん夏は鮮度抜群の海の幸を使ったバーベキューもお楽しみ頂けます。

電 / 0770-72-0375
住 / 和田112-16
営 / 要予約
休 / 水曜日・木曜日

地元のもの、旬のものを食べよう!

旬の魚カレンダー

おまけ

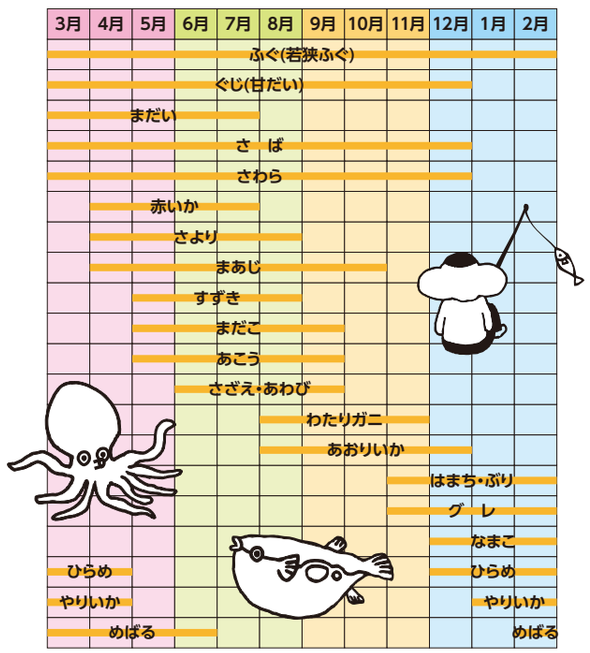

年度により変動があります。

すし・魚料理 たかはま鮨

41 レストラン 源治
P17

地元鮮魚店が経営するレストラン。いつでも新鮮とれたてを楽しめます。特に「海鮮丼」が人気です。ぜひお試しください。

電 / 0770-72-2522
住 / 宮崎63-24-1
営 / 11:00～21:00(L.O.20:30)
休 / 第1・第2・第3木曜日(8月は無休)

42 寿し文
P18

貝沢山の「ちらし寿司」と「旬のにぎり」を楽しめるお店。落ち着いた雰囲気の中、ゆっくり楽しめます。

電 / 0770-72-3677
住 / 和田123-4-2
営 / 19:00～
休 / 火曜日

43 割烹すし 紫水
P18

自慢の「上にぎり寿司」はトロ、車海老、穴子(1匹丸ごと)、うに、白身魚等他、新鮮な魚介を楽しめます。

電 / 0770-72-3567
住 / 紫水ケ丘1-1-21
営 / 17:00～23:00
休 / 水曜日

44 おき田旅館
P17

シンプルだけど一手間…。健康的な手作りおもてなし。炙りへしこの押し寿司、創作料理など食材は地の物にこだわっています。

電 / 0770-72-0217
住 / 宮崎41-23-5
営 / 要予約

45 民宿・旅館 やまぐち
P17

「焼さば入りちらしずし」、こだわりの「自家製漬物」、「季節の魚介類料理」(地物)など、高浜の恵みをふんだんに楽しんでいただけます。

電 / 0770-72-1435
住 / 薗部62-8-1
営 / 8:00～17:00(要予約)
休 / 不定休

46 みのり弁当
P17

福井のおいしいお米を中心に地元の野菜や魚を使用したお弁当を販売。さらに、新鮮な魚介類、ふぐ・かに料理も堪能できます。

電 / 0770-72-1206
住 / 宮崎63-1-1
営 / 8:00～17:00
休 / なし

居酒屋

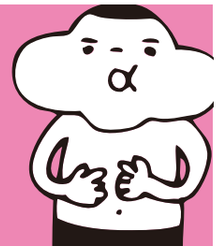

47 えん
P17

定番料理はもちろん、本日のお品書きは自慢の料理が勢ぞろい。特に「地魚の煮付け」は、お試しいただきたい逸品です。

電 / 0770-72-3672
住 / 宮崎86-41-10
営 / 17:30～1:00
休 / 日曜日(祝日の場合営業、翌月曜休)

48 居酒屋 こみや
P17

店内は落ち着いた雰囲気で、個室も完備しておりますのでゆっくりくつろいでいただけます。大部屋もありますので団体様も大歓迎!!

電 / 0770-72-7060
住 / 宮崎86-41-17
営 / 17:30～24:00
休 / 日曜日

49 居酒屋 冨ちゃん
P17

地物の旬の魚で刺身、一夜干しなど魚をメインに提供しています。その他、「牛すじ味噌煮込み」も是非召し上がってください。

電 / 0770-72-3003
住 / 宮崎86-21-6
営 / 17:00～24:00
休 / 日曜日

50 くら・蔵
P17

定休日の日でもご予約があれば営業しております。気軽にご相談ください。大飯郡であれば無料送迎も!!

電 / 0770-72-3507
住 / 宮崎77-1-8 (JR若狭高浜駅2F)
営 / 【昼】土・日11:30～13:30
【夜】月・水～日18:00～24:00
休 / 火曜日・第3水曜日

51 司
P17

地魚を使った1品料理を取り揃えております。日本酒とともにゆっくりお楽しみください。

電 / 0770-72-1354
住 / 湯谷15-1
営 / 17:00～22:00
休 / 日曜日

52 居酒屋 樹々
P18

店主こだわりの一品料理をはじめ、その他、様々な料理をご用意してお待ちしております。

電 / 0770-72-5057
住 / 和田117-76
営 / 18:00～22:30
休 / 日曜日・祝日

53 金の鱗 (きんのうろこ)
P18

海の幸を楽しめる名物「磯焼き」、「ガンガン蒸し」や、299円～の一品をつまめるお店です。

電 / 0770-64-5857
住 / 紫水ヶ丘1-1-80
営 / 11:30～15:00
17:00～23:30(L.O.23:00)
休 / 不定休

54 カラオケ居酒屋 ポン・テリカ
P18

「地魚の御造り」が自慢です。その時々の旬のものをお楽しみください。カラオケ完備で、楽しい食事をお約束いたします。

電 / 0770-72-3988
住 / 和田136-5-1
営 / 18:00～23:30
休 / 不定休

焼肉・ホルモン お好み焼き

55 焼肉 徳田
P15

「ホルモン」が人気のお店。ホルモンの旨味がギュッとしみ込んだ「ホルモンうどん」は食欲をそそる美味しさです。

電 / 0770-72-0442
住 / 横津海33-1-7
営 / 17:00～22:00
休 / 不定休

56 焼肉 佳伸
P16

自慢の焼き肉はもちろん、「カルビ丼」「スンドゥブ」などがあり、どれも味は最高です。ご来店の際は電話予約をお願いします。

電 / 0770-72-0632
住 / 鐘寄12-2
営 / 11:30～22:00(要予約)
休 / 第1・第3木曜日

57 焼肉亭(和)
P16

当店の焼肉は、すべてお店手作りの味わい。一度食べると忘れられない美味しさが魅力です。

電 / 0770-72-2559
住 / 中津海24-18-2
営 / 17:00～21:30
休 / 水曜日

58 宮崎食堂
P17

こだわりの「ホルモン焼」は地元の方にもファンが多いメニュー。ホルモン焼を楽しんだ後の焼きうどんは絶品!!

電 / 0770-72-0618
住 / 宮崎87-15-9
営 / 11:00～14:00
17:00～21:00
休 / 月曜日

59 焼肉 とんがらし
P17

美味しい焼肉はもちろん、〆で食べる「冷麺」は、シコシコ麺にあっさりとした透明スープで後味スッキリ。満腹でもツルッと食べられます!!

電 / 0770-72-5366
住 / 宮崎39-11-1
営 / 17:00～22:00
休 / 火曜日

60 焼肉 青龍
P18

幅広い品揃えで、自慢の「特選和牛」「厳選ホルモン」は持ち帰りも可。「和牛のシオタン」「石焼ピビンバ」も絶品。

電 / 0770-72-4748
住 / 青戸3-1-84
営 / 【夜】17:00～22:00
【昼】12:00～14:00(夏期のみ)
休 / 月曜日・第3火曜日

61 お好み焼き 幸
P17

お好み焼きとうどんが自慢のお店。その日とれた新鮮なお刺身も人気です。お酒を楽しんだ後の〆のうどんは別腹です。

電 / 0770-72-0014
住 / 宮崎45-75
営 / 20:30～25:00
休 / 日曜日・祝日

62 お好み焼き 花ちゃん
P17

自慢の「花ちゃん焼」は山盛りのネギにイカ、エビ、豚、焼き上がりに玉子と具材が満載の大阪風お好み焼き。その他一品もいろいろ揃ってますよ。

電 / 0770-72-2337
住 / 宮崎86-55-1
営 / 17:30～23:00
休 / 月曜日

63 お好み焼き アバウト
P17

「明るい農村（お好み焼き）」をはじめ鳥物鉄板焼いろいろ揃ってます!お好み焼きをガッツリ楽しみたい!そんなときはぜひアバウトへ!!

電 / 0770-72-3308
住 / 宮崎86-41-10 2F
営 / 18:00～24:00(L.O.23:30)
休 / 火曜日

カフェ・喫茶店

64 青葉山ハーバルビレッジ あおばやまてらす
P15

カラダにやさしいハーブティーや、ハーブ、地元の食材を使ったフードメニューが楽しめ、自然を感じながらのんびりとした時間が過ごせます。

電 / 0770-50-9012
住 / 中山2-4
営 / 10:00～17:00(L.O.16:30)
休 / 水曜日(冬季は営業日・時間の変更あり)

65 カフェ・ボワ
P18

焼きたてサクサクの「ワッフル」や、「けんこうランチ」がオススメ。午後のひとときをゆっくりとお過ごしください。

電 / 0770-72-7226
住 / 和田168-20-1
営 / 10:00～17:00
休 / 日曜日

66 コミュニティカフェ いっぷくや
P17

「有機栽培コーヒー」300円（税込）!「クリームぜんざい」340円（税込）も人気です!!車椅子でもご来店いただけますのでお気軽にどうぞ。

電 / 080-5852-5053（店専用）
住 / 宮崎67-4-1（瑞祥苑内）
営 / 10:00～15:30
休 / 土曜日・日曜日・祝日

67 CAFE ZOO
P16

お酒に合う料理、そして美味しいカクテルをゆっくり楽しめるお店。また、店内にはカラオケやダーツを完備。お酒とともに楽しいひとときを!!

電 / 0770-72-3790
住 / 東三松59-1
営 / 19:00～3:00
休 / 月曜日

68 アンバーカフェ
P17

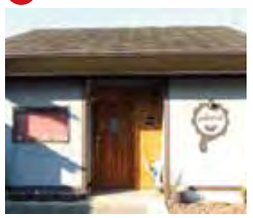

店内にはプロジェクターやDJブースがあり、定期的に開催される音楽イベントも要チェック!!

電 / 0770-50-1257
住 / 宮崎86-41-16
営 / 20:00～24:00
休 / 日曜日・月曜日

69 BeachCafe&RumBar FAMILIAR
P18

地元若狭の新鮮なふぐを使った「ふぐのカルパッチョ」は絶品!ラムを使ったこだわりのカクテルを海を眺めながらゆっくり、じっくり…。

電 / 0770-72-6630
住 / 和田110-26-3
営 / 11:00～24:00
休 / 水曜日

70 Cafe ひこーき
P18

香りの良いコーヒーとの相性バツグン♪「ワッフルセット」500円（税込）が大人気です!!お友達、また、お子様と楽しい会話をどうぞ。

電 / 0770-72-2411
住 / 和田117-68（保険福祉センター2階）
営 / 10:00～15:00
休 / 土曜日・日曜日・祝日

71 トロピカルカフェ 高浜
P16

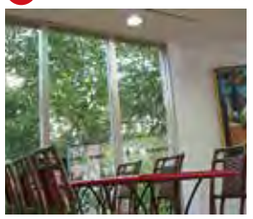

「エルどらんど」内にある、明るく広々としたカフェ。「ロコモコ風ハンバーグ」がおすすめで、「日替わりランチ」も人気ですよ。

電 / 0770-72-4872
住 / 青戸4-1
営 / 10:30～17:00（冬季は16:00まで）
休 / 月曜日（GW、夏休み期間中は営業）

72 喫茶の家 あろま
P18

香り豊かなコーヒーと軽食をご用意しております。ゆっくりとした時間をお過ごしください。

電 / 0770-72-3776
住 / 馬居寺30-10-11
営 / 9:00～18:00
休 / 日曜日

73 カラオケ喫茶 あいの風
P17

カラオケは脳の活性化に良いと言われています。ぜひ歌いに来て日々のストレス発散!!楽しいひとときをお過ごしください。

電 / 0770-72-2245
住 / 宮崎86-21-6
営 / 13:00～20:00
休 / 月曜日

洋菓子

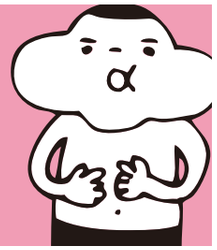

74 パティスリー アン・ヴェルヴ
P17

福井県産牛乳、舞鶴産卵を使った「濃くまろクレーム・キャラメル」。20年以上創り続けている定番の「シューアラクレーム」も絶品です。

電 / 0770-72-1368
住 / 南団地1丁目2-2
営 / 10:00～20:00
休 / 火曜日

75 ぽっぽ フジワラ
P17

「ぽっぽロール」のしっとりした生地には新鮮な地卵を使用し、純生クリームをたっぷり巻き込んでいます。全国菓子博覧会、内閣総理大臣賞の逸品です。

電 / 0770-72-3092
住 / 宮崎69-12-8
営 / 9:00～20:00
休 / 水曜日（祝日の場合は営業）

和菓子

76 御菓子処 大次郎
P15

創業明治38年の和菓子店の看板商品「六方焼」5個箱入り650円（税込）。香ばしく焼き上げた皮にあっさりとしたこし餡が入った逸品です。

電 / 0770-72-0308
住 / 青11-17
営 / 7:00～18:00
休 / 水曜日

77 源六餅本舗
P17

創業大正13年高浜名物「源六餅」1個110円（税込）。優しい甘味と餅の旨味が喉元を過ぎると残った程良い甘さがお茶と共にすっと消えていきます。

電 / 0770-72-0022
住 / 三明2-56
営 / 9:00～19:00
休 / 毎月1日・10日・20日（夏季除く）

78 東京堂 喜之助菓子店
P17

「つぼやき最中」はさざえの型をした北海道産小豆のつぶあん入りの銘菓です。1個120円（税込）、10個1300円（税込）。

電 / 0770-72-0144
住 / 三明1-20
営 / 7:00～19:00
休 / 1日・10日・20日

79 御菓子司 うめざき
P17

銘菓「明鏡」は城山公園にある明鏡洞を型どった生地に白餡を入れ、一文字で焼き上げたお菓子です。「明鏡」140円（税込）。

電 / 0770-72-0248
住 / 三明1-33
営 / 8:00～19:00
休 / 水曜日

80 大正屋
P18

高浜を代表するゆるキャラ、赤ふん坊やが焼き印された「赤ふん坊やまんじゅう」。かわいい見た目はお土産にも人気です。

電 / 0770-72-1260
住 / 和田123-2-1
営 / 8:00～19:00
休 / 日曜日

パン

81 パンショップ むぎわら帽子
P16

「若狭ラスク」は香料・保存料不使用。安心してお召し上がり頂けるサクサクラスク。フランスパンではなく、当店の得意とするコッペパンを使用。

電 / 0770-72-2681
住 / 畑10−3−1
営 / 9:00～17:00
休 / 日曜日・土曜日午後

82 プリーズ
P18

外はサクサク、中はふっかふか!!サンドされたクリームチーズが絶妙な「クリームトルテ」通称三角パンをどうぞ召し上がれ。

電/0770-72-4323
住/和田123-5
営/9:00～18:30
休/日曜日

83 パンドレ
P18

イートインで、ひと休みしながら焼き立てパンの香りをお楽しみください。「プチクロワッサン」と「食パン」が人気のお店です。

電/0770-72-6430
住/和田117-99
営/9:30～18:00
休/火曜日

84 大衆Bar M
P15

高浜の海沿いにある大衆酒場です!!今夜はリーズナブルに楽しくお酒をのみませんか?

電/0770-50-7107
住/畑11
営/19:30～24:00
休/日曜日

85 GUEST
P17

手作りフードが充実しています。美味しいお酒とともに楽しい時間をご提供いたします。

電/0770-72-2826
住/湯谷1-22-3
営/19:30～27:00(日曜は26:00まで)
休/月曜日

86 bar SLOW
P17

いつでも誰とでも気軽に楽しめるお店です。仕事仲間、お友達と気軽にご来店ください。

電/0770-72-3520
住/湯谷1-23-3
営/20:00～25:00
休/月曜日

87 CABU～かぶ～
P17

高浜で他にはない、掘りごたつでくつろげるスナックです。ごゆっくりおくつろぎください。

電/0770-72-2301
住/湯谷1-22-2
営/20:00～last
休/日曜日

88 スナック JUDY
P17

明朗会計!!時間制限なし!!心行くまで楽しい時間をお過ごしください。

電/0770-72-5080
住/宮崎90-11-2
営/20:00～1:00
休/日曜日

89 Caprice
P17

明るくって楽しいスタッフでお待ちしております!

電/0770-72-2682
住/宮崎86-41-9
営/20:00～26:00
休/月曜日

90 スナック 由紀
P17

昭和の雰囲気が感じられる、落ち着いた店内でゆっくり気軽に飲んで頂けるお店です。

電/0770-72-4058
住/宮崎86-20-9
営/19:30～25:00
休/日曜日

91 ナイトスポット 檀
P17

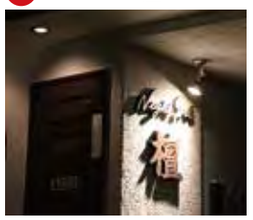

楽しく、ゆっくりと飲んでいただけるお店です。

電/0770-72-3433
住/宮崎45-75
営/19:30～24:00
休/日曜日・祝日

92 CAFE&BAR vivid
P17

大人の雰囲気が漂う空間、Cafe&Bar ViVid。ビールはもちろんのことカクテルもご用意しております。「フローズンフルーツカクテル」がオススメ。

電/0770-72-2427
住/園部61-5
営/19:30～24:00
休/日曜日

93 すとーりー
P18

飲んで歌って楽しいお店。フルーツを丸ごと1個絞って作るフレッシュチューハイがおすすめ。おいしいお酒のお供には一番人気のピザがピッタリです。

電/0770-72-2398
住/和田122-27-1
営/20:30～25:00
休/日曜日

94 ムーラン
P18

料理が美味しい。お酒も美味しい。ゆっくり気兼ねなく楽しめるお店です。

電/0770-72-3565
住/青戸2-5-38
営/17:00～24:00
休/日曜日

95 大谷かまぼこ
P17

若狭ならではの蒲鉾を製造・販売しています。「若狭の白ちくわ」160円(税抜)。予算に応じたセットでの販売も承ります。

電/0770-72-0147
住/三明2-77
営/7:00～18:00
休/水曜日

96 有限会社 ハマセ酒店
P17

「和笑(わえ)」は100%若狭の原料で作った芋焼酎です。今宵は若狭の美味さに酔ってみませんか?

電/0770-72-0209
住/事代1-71
営/7:00～19:00
休/火曜日

97 高浜市場 きなーれ
P17

高浜で獲れた新鮮で安全な農林水産物や加工品にこだわった、小さな産直市場。地元の食材を使って作ったジェラート、杜仲茶のアイスがおすすめ。

電/0770-72-3336
住/宮崎77-1-8
営/9:00～16:00
休/第3水曜日・年末年始

98 千成屋醤油店
P18

食べる醤油のもろみ「醤油屋もろみ」648円(税込)は大豆がゴロゴロ入っており、大豆本来の甘味(うま味)が味わえます。

電/0770-72-0146
住/和田111-32
営/9:00～18:00
休/日曜日・祝日

99 ふ久井
P18

新鮮な刺身や地魚のフライ。鮮度が高いのでどれをとっても美味しさ一級品です。

電/0770-72-0208
住/和田122-41-4
営/9:00～18:00
休/水曜日(夏期は営業)

100 株式会社タカダフーズ サニーマート南店
P17

朝どれの魚を高浜魚市場で直接競り落とし、直ぐに売場へ。確かな品質の、新鮮な魚を取り揃えています。

電/0770-72-0003
住/宮崎86-5-1
営/9:00～21:00
休/1月1日

101 株式会社 フクヤ高浜店
P17

地元、東三松の新鮮野菜や高浜漁港のとれたて鮮魚を販売しております。

電/0770-72-1210
住/宮崎87-6-7
営/9:00～20:45
休/なし

102 いとう・ござや
P17

飲料水、野菜、果物など食料品を幅広くご用意してお待ちしております。

電/0770-72-0157
住/宮崎45-31
営/7:15～19:00
休/日曜日(7/20～8/20頃は無休)
1/1～1/3、8/25～8/27

103 広瀬ハッ橋屋
P18

バーベキュー用の食材・資材をとりそろえています。もちろん、日々の生活に必要な日用品、食材もあり。

電/0770-72-1337
住/和田108-12-1
営/7:00～20:00
休/第3日曜日・5/5・お盆(8/25～26)
正月(1/1～3)

高浜食マップ

海と山がギュッと詰まった町へ。

凡例
- P 駐車場
- W 公衆トイレ
- 交番
- 〒 郵便局
- 文 学校
- S スーパー/食料品店
- C コンビニ
- G ガソリンスタンド
- B 銀行
- i インフォメーション

N

内浦湾

「日引の棚田」
日本の棚田百選

音海の大断崖

標高 693m
若狭富士「青葉山」

若狭湾

次ページへ

高浜夏の風物詩
若狭たかはま漁火想

8月1日
若狭高浜花火大会

上瀬
上瀬漁港
日引
牧野水産
上瀬漁港(日引)
潮富荘 21
山幸渡船 23
由幸 22
宮尾
五色山公園
ヒロセオートキャンプ場
匠の美術館
鎌倉
山中
内浦公民館
白井
塩汲み峠
杉山
▲青葉山
舞鶴市
松尾寺
今寺
高野
吉坂峠
杉森神社
蒜畠
おこじょ 9
亜樹 16
サカグチ
竹重 17
徳田 55
JR青郷駅
でんぶく釣具店
関屋
六路谷
横津海
青郷公民館
リカーショップ福
大成寺
大次郎 76
日置
のぶ幸 10
青海神社
リカーショップアカシカ
小和田
花番地 7
中山
中山寺
かも吉 27
くらはし 8
関屋川
東三松
三松センター
来迎寺
西三松
光泉 28
雄海 26
青葉山健康長寿の里ハーバルビレッジあおばやまてらす 64
秋岡屋 6
難波江
難波江海水浴場
脇坂公園
高浜漁港(西三松)
えびす浜パーク
はまなすパーク
小黒飯漁港
佳伸 56
E'P cafe 1
ZOO 67
JR三松駅
立石
大衆Bar M 84
イルマーレ 3
秦秦 20
むぎわら帽子 81
焼肉亭和 57
湯谷
とり竹
子生
↓大飯高浜IC
押回鼻
今戸鼻
蓐ヶ崎
音海遊歩道入口
音海
音海漁港
マス屋
こだま 24
小泊
音海漁港(小泊)
ダンノ鼻
神野漁港
久富渡船 25
高浜原発
神野
日置
大成寺
←至舞鶴
若宮海水浴場
高浜漁港
城山公園
明鏡洞
城山海水浴場
鳥居浜海水浴場
白浜海水浴場
葉積島
和田漁港
若狭和田ビーチ
新宮神社
安土山
若狭和田マリーナ
空家情報バンク(塩屋)
まちなか案内所
(高浜まちづくりネットワーク)
文化会館口
高浜駅
JR若狭高浜駅
(若狭高浜観光協会)
宮崎
原子力防災センター
佐伎治神社
薗部口
若狭和田観光協会
和田駅
JR若狭和田駅
馬居寺
車持
至小浜→
トロピカルカフェ高浜 71
エルどらんど
榆の木 4
道の駅シーサイド高浜 15
JR小浜線
青戸入江

地産地焼 浜ベキューをしよう♪

若狭しらはまBBQパーク

事前予約制

●開設期間：7月上旬～8月中旬頃
●利用時間：9:00～16:00
●設　　備：洗い場・消し炭捨て場・トイレ

【ご予約・お問い合わせ】
■6月～8月：若狭しらはまBBQパーク直通 ☎080−1953−9629
■夏期以外：若狭高浜観光協会 ☎0770−72−0338

松原BBQハウス

事前予約制

●開設期間：7～8月
●利用時間：9:00～15:30 / 17:00～22:00
●設　　備：コンロ付テーブル（21卓）・洗い場・照明・ゴミ箱・トイレ

【ご予約・お問い合わせ】
■7月～8月：若狭和田キャンプ場 ☎0770−72−4653
■夏期以外：若狭和田観光協会 ☎0770−72−0070

はまなすBBQパーク

事前予約制

●開設期間：7～8月
●利用時間：9:00～16:00
●設　　備：洗い場・消し炭捨て場・照明・ゴミ箱・トイレ

【ご予約・お問い合わせ】
■7月～8月：若狭和田キャンプ場 ☎0770−72−4653
■夏期以外：若狭和田観光協会 ☎0770−72−0070

「若狭高浜観光協会」のHPから料金等の詳細が確認できます!

高浜食マップ

海と山がギュッと詰まった町へ。

凡例
- Ⓟ 駐車場
- Ⓦ 公衆トイレ
- 番 交番
- 〒 郵便局
- 文 学校
- Ⓢ スーパー/食料品店
- Ⓒ コンビニ
- Ⓖ ガソリンスタンド
- Ⓑ 銀行
- ⓘ インフォメーション

●バーベキュー指定場所は
海水浴場開設期間中のみの営業です。

高浜夏の風物詩
若狭たかはま漁火想

8月1日
若狭高浜花火大会

世界が認めたビーチ
国際環境認証
ブルーフラッグ
取得!!

若狭湾
鷹島
稲島
釣り桟橋
高浜城跡
明鏡洞
城山公園
高浜漁港
若狭高浜漁業共同組合
城山荘 29
バーベキュー指定場所（有料）
城山海水浴場
若宮海水浴場
漁村文化伝承館
東京堂 78
空家情報バンク（塩屋）
鳥居浜海水浴場
白浜海水浴場
バーベキュー指定場所（有料）
若狭しらはまBBQパーク（有料）
若狭和田キャンプ場（有料）
松原BBQハウス（有料）
若狭和田ビーチ
はまなすBBQパーク（有料）
和田漁港
新宮神社
村橋釣具店
若狭高浜漁業協同組合和田支所
レストラン安土山 5
安土山
若狭和田マリーナ
ボンテリカ 54
五作荘 38
青戸入江
サクマ酒店
松井食料店
大安商店
大谷かまぼこ 95
源六餅本舗 77
まちなか案内所（高浜まちづくりネットワーク）
うめざき 79
ハマセ酒店 96
高浜町商工会
幸 61
壇 91
いとう・ござや 102
おき田旅館 44
やまぐち旅館 45
キシモト 31
vivid 92
こばやし
鼓松 30
とんがらし 59
登喜丘荘 32
与五郎 34
ひらやま 33
ぽっぽフジワラ 75
いっぷくや瑞祥苑 66
高浜町役場
ひゃくえん屋 97
サニーマート 100
きなーれ
高浜駅
文化会館口
文化会館
宮崎
源治 41
みのり弁当 46
アン・ヴェルヴ 74
JR若狭高浜駅（若狭高浜観光協会）
くら蔵
蓮部口
原子力防子センター
↓大飯高浜IC
佐伎治神社
湯谷
JR小浜線
JR若狭和田駅
和田駅
至小浜→
ほんだ
平田商店
あろま 72
ムーラン 94
金刀比羅 青龍 60 19
ボワ 65
馬居寺
放送センター
まるいち
むらみや 35
松浦食品
ふく井 99
すとーリー 93
ブリーズ 82
寿し文 42
大正屋 80
平田嘉左衛門 36
いずみ 39
FAMIRIAR 69
和楽荘 37
千成屋醤油店 98
広瀬八ッ橋屋 103
成田商店
かえもん旅館 40
コーヒーハウスフレンドリー
保健福祉センターCafeひこーき 70
若狭和田観光協会
樹々 52
バンドレ 83
柴水 43
金の鱗 53
鷹島 5
ムーラン 94
ボワ 65
馬居寺
ほんだ
平田商店
あろま 72
JR若狭和田駅
至小浜→
JR小浜線
和田駅
青戸入江
新宮神社
村橋釣具店
若狭高浜漁業協同組合和田支所
五作荘 38
ボンテリカ 54
はまなすBBQパーク（有料）
若狭和田ビーチ
若狭和田キャンプ場（有料）
松原BBQハウス（有料）
放送センター
まるいち
むらみや 35
松浦食品
ふく井 99
すとーリー 93
ブリーズ 82
寿し文 42
大正屋 80
平田嘉左衛門 36
いずみ 39
FAMIRIAR 69
和楽荘 37
千成屋醤油店 98
広瀬八ッ橋屋 103
成田商店
かえもん旅館 40
コーヒーハウスフレンドリー
保健福祉センターCafeひこーき 70
若狭和田観光協会
樹々 52
バンドレ 83
柴水 43
金の鱗 53
ムーラン 94
金刀比羅 青龍 60 19